



**COMUNA LĂDEȘTI, JUDEȚUL VÂLCEA  
CONSILIUL LOCAL**



**HOTĂRĂREA NR. 30/2022**

**Privind: aprobarea structurii funcționale a aparatului propriu al  
Primarului Comunei Lădești și a serviciilor subordonate Consiliului Local**

**Consiliul Local al Comunei Lădești**, județul Vâlcea, întrunit în ședința ordinară din 26.04.2022, la care participă 10 consilieri din totalul de 10 în funcție;

**Având ales** ca președinte de ședință pe d-l consilier Sabin DRAGNEA;

**Luând în dezbatere :**

- Referatul de aprobare nr.1259/12.04.2022 la proiectul de hotărâre inițiat de primarul comunei;
- Avizele favorabile ale comisiilor de specialitate nr. 1 și 3 ale consiliului local;

**Ținând cont** de raportul de avizare a proiectului de hotărâre sub aspectul legalității, întocmit de secretarul general al comunei, înregistrat sub nr. 1260/12.04.2022;

**Având în vedere :**

- avizul nr. 51961/2018 al A.N.F.P.
- adresa nr.3358/18.03.2022 a Institutiei Prefectului Judetului Vâlcea privind stabilirea numărului de posturi pentru anul 2022;

**În conformitate cu dispozițiile :**

- art. III alin.1. și 2 din O.U.G. nr.63/2010 pentru modificarea și completarea Legii nr.273/2006 privind finanțele publice locale, precum și pentru stabilirea unor măsuri financiare, cu modificările și completările ulterioare;;
- art.129 alin.1, 2. lit.(a) și alin.3. lit.(c) din O.U.G. nr.57/2019 privind Codul administrativ cu modificările și completările ulterioare;

**În temeiul dispozițiilor** art. 139 alin.(1), și art. 196 alin.(1) lit. a din O.U.G. nr. 57/2019 privind Codul administrativ, cu modificările și completările ulterioare, cu un număr de 10 voturi pentru,

**HOTĂRĂȘTE :**

**Art.1.** Se aprobă organigrama aparatului propriu de specialitate al Primarului Comunei Lădești și a serviciilor subordonate Consiliului Local, pentru anul 2022, conform anexei nr.1. la prezenta.

**Art.2.** Se aprobă ștutul de funcții al aparatului propriu de specialitate al Primarului comunei Lădești și a serviciilor subordonate Consiliului Local, pentru anul 2022, conform anexei nr.2 la prezenta.

**Art.3.** Secretarul general al comunei, prin compartimentul *Registratură-relații cu publicul*, va asigura aducerea la cunostință publică a prezentei hotărâri și o va comunica Primarului comunei și compartimentului financiar contabil în vederea aducerii la îndeplinire, și Institutiei Prefectului Județului Vâlcea, în vederea exercitării controlului de legalitate.

Lădești, 26 aprilie 2022

PREȘEDINTE DE ȘEDINȚĂ  
Cons. Sabin DRAGNEA



CONTRASEMNEAZĂ PENTRU LEGALITATE,  
SECRETAR GENERAL COMUNĂ  
jr. Ion ENUȚĂ

**ORGANIGRAMA**

**aparaturii propriu de specialitate al Primarului Comunei Lădești și a serviciilor subordonate Consiliului Local**

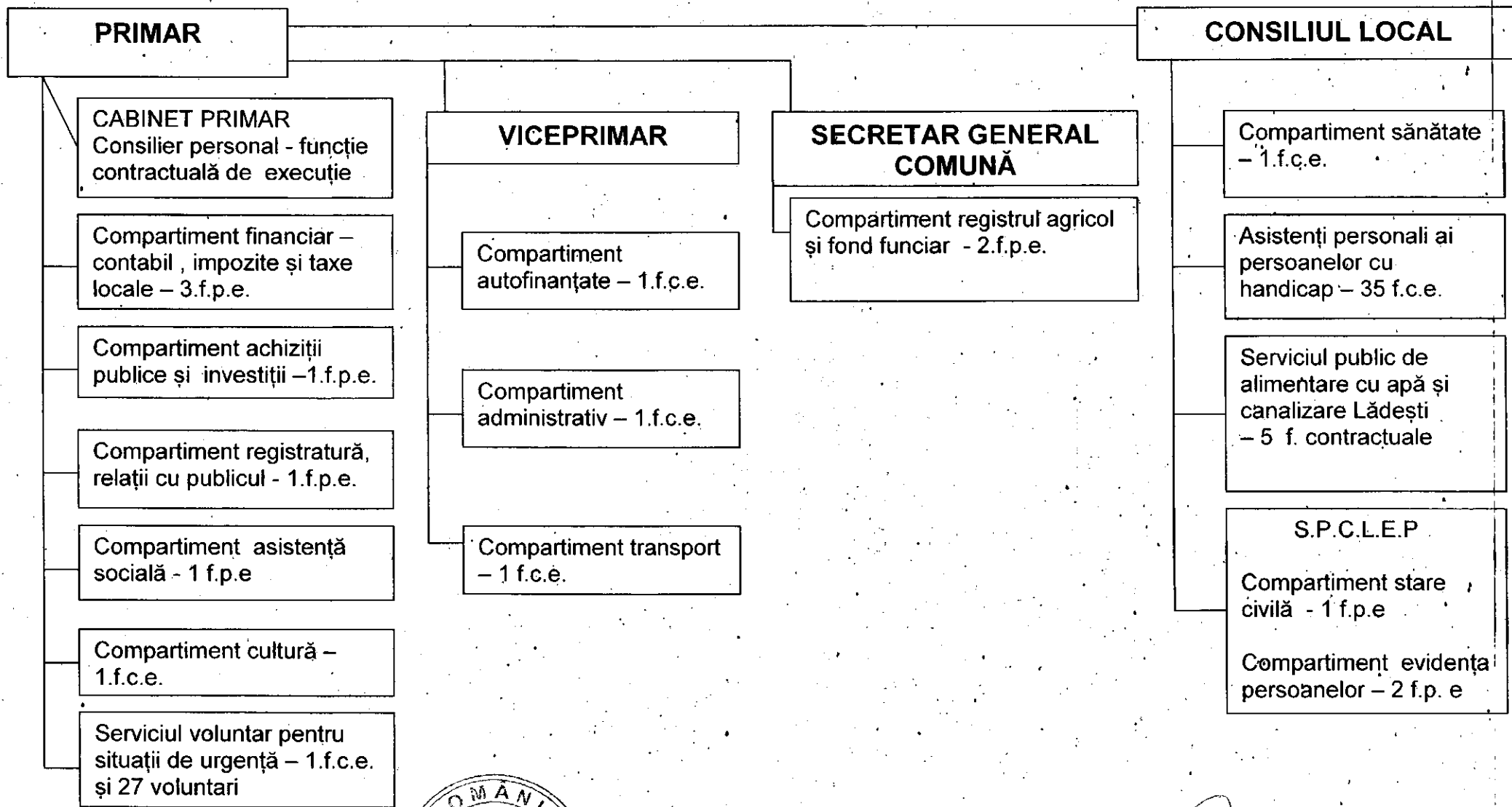

PREȘEDINTE DE ȘEDINȚĂ  
Cons. Sabina DRĂGNEA



CONTRASEMENEAZĂ PENTRU LEGALITATE  
SECRETAR GENERAL COMUNA,  
Ion ENUȚĂ

STAT DE FUNCȚII  
al aparatului de specialitate al primarului și al serviciilor subordonate Consiliului  
Local

NR. CRT.	Numele, prenumele/VACANT, temporar VACANT dupa caz	STRUCTURA	FUNCTIA DE DEMNITATE PUBLICA	Funcția publică			Clasa	Gradul profesional	Nivelul studiilor	Funcția contractuală		Treapta profesională/g rad	Nivelul studiilor	OBSERVAȚII
				Înalt funcționar public	de conducere	de execuție				de conducere	de execuție			
<b>A. POSTURI STABILITE CONF. ART.3 ALIN.(1). DIN O.U.G.. NR.63/2010</b>														
		<b>DEMNITARI</b>												
1	IORDACHE NICOLAE		PRIMAR											
2	BĂJAN CRISTIAN		VICEPRIMAR											
		<b>CABINET PRIMAR</b>												
3	VACANT									CONSILIER PRIMAR		S		
4	ENUȚĂ ION	<b>SECRETAR GENERAL COMUNĂ</b>			SECRETAR GENERAL COMUNĂ		I		S					
		<b>COMPARTIMENT FINANCIAR-CONTABIL, IMPOZITE SI TAXE LOCALE</b>												
5	VACANT					CONSILIER	I	DEBUTANT	S					
6	CUMPĂNASU ELENA					CONSILIER	I	ASISTENT	S					
7	PĂLȘU GEORGIANA-LUMINIȚA					CONSILIER	I	ASISTENT	M					
		<b>COMPARTIMENT ACHIZITII PUBLICE SI INVESTITII</b>												
8	STANCIU MELANIA					CONSILIER ACHIZITII PUBLICE	I	ASISTENT	S					
		<b>COMPARTIEMNT REGISTRUL AGRICOL ȘI FOND FUNCİAR</b>												
9	PIELOIU DANIEL					REFERENT	III	SUPERIOR	M					
10	POPESCU CONSTANTIN					REFERENT	III	SUPERIOR	M					
		<b>COMPĂRTIMENT ASISTENȚĂ SOCIALĂ</b>												
11	DICULGSCU ELENA					REFERENT	III	SUPERIOR	M					
		<b>COMPARTIEMNT REGISTRATUTRA, RELATII CU PUBLICUL,</b>												
12	GURGU SABINA ANGELA					REFERENT	III	ASISTENT	M					
		<b>COMPARTIMENT CULTURA</b>												
13	NECȘULIU GABRIELA									BIBLIOTECAR	II	S		
		<b>SERVICIUL VOLUNTAR PENTRU SITUATII DE URGENTA</b>												
14	ȘOACHETE BENONE									Sef S.V.S.U.		M		
		<b>COMPARTIEMNT ADMINISTRATIV</b>												
15	TUDORA SANDA GHEORGHITA									GUARD		M		
		<b>COMPARTIMENT AUTOFINANTATE</b>												
16	DEACONESCU GHEORGHE									Muncitor piață	II	M	1/2 normă	
		<b>COMPARTIMENT TRANSPORT</b>												
17	VACANT									sofer	I	M		

SERVICIULUI PUBLIC COMUNITAR LOCAL DE EVIDENTA PERSOANELOR														
		<b>Compartiment stare civila</b>												
1	CIOLACU IOANA					inspector	i	Asistent	S					
		<b>Compartiment de evidenta persoanelor</b>												
2	BODÎLCĂ MARIA-LOREDANA					inspector	i	asistent	S					
3	VACANT					referent	III	debutant	M					

Funcția	Număr posturi	Ocupate	Vacante	Total
Nr. total de funcții publice-demitari		2	0	2
Nr. total de înalți funcționari publici		0	0	0
Nr. total de funcții publice de conducere		1	0	1
Nr. total de funcții publice de execuție		9	2	11
Nr. total de funcții contractuale de execuție		4	2	6
Nr total de posturi potrivit art. III alin. (2) din O.U.G. Nr. 63/2010 pentru modificarea și completarea Legii nr. 273/2006 privind finanțele publice locale, precum și pentru stabilirea unor măsuri financiare, cu modificările și completările ulterioare		33	8	41
<b>Nr. total de funcții din instituție</b>		<b>49</b>	<b>12</b>	<b>61</b>

PREȘEDINTE DE ȘEDINȚĂ



CONTRASEMNEAZĂ

SECRETAR GENERAL COMUNĂ

Ion ENUȚĂ

**B. POSTURI STABILITE CONF. ART.3 ALIN.(2).  
DIN O.U.G. NR.63/2010**

B. POSTURI STABILITE CONF. ART.3 ALIN.(2). DIN O.U.G. NR.63/2010												
		COMPARTIMENT SANATATE										
1	ENUȚĂ MIHAIELA-NICOLETA									Asistent medical	PRINCIPAL	PL
		COMPARTIMENT ASISTENȚĂ SOCIALĂ (insoțitori ai persoanelor cu handicap)										
1	PÎȚIGOI ELENA									asistent social	Debutant	G,M
2	ȘCHIPOU AUREL									asistent social	Debutant	G,M
3	CONSTANTINESCU MARIA									asistent social	Debutant	G,M
4	LASCU NICUȘOR									asistent social	Debutant	G,M
5	ȘURU IOANA									asistent social	Debutant	G,M
6	DIRLESCU MIOARA									asistent social	Debutant	G,M
7	PARASCHIVA ION SORIN									asistent social	Debutant	G,M
8	COPACEANU MARIA									asistent social	Debutant	G,M
9	DIRLESCU ION									asistent social	Debutant	G,M
10	CĂLINOIU ELENA									asistent social	Debutant	G,M
11	CÎRȘTEA SĂBINA									asistent social	Debutant	G,M
12	DITA DANIANA									asistent social	Debutant	G,M
13	CILICĂ MARIA									asistent social	Debutant	G,M
14	LĂDESCU AURELIA									asistent social	Debutant	G,M
15	ROȘOGU GHEORGHE									asistent social	Debutant	G,M
16	IOANA SIMONA									asistent social	Debutant	G,M
17	PIELE IONUȚ COSMIN									asistent social	Debutant	G,M
18	GURGU MARIAN									asistent social	Debutant	G,M
19	BOZORINĂ ELENA									asistent social	Debutant	G,M
20	STANCIU ION CLAUDIU									asistent social	Debutant	G,M
21	MARINESCU IULIANA									asistent social	Debutant	G,M
22	ROSIANU IONEL MARIAN									asistent social	Debutant	G,M
23	TARALUNGA MARIA									asistent social	Debutant	G,M
24	PIELE AURORA									asistent social	Debutant	G,M
25	BABUCIU ANA MARIA									asistent social	Debutant	G,M
26	VOICA ELENA									asistent social	Debutant	G,M
27	CONSTANTINESCU VIOREL									asistent social	Debutant	G,M
28	GEREA DORINA									asistent social	Debutant	G,M
29	VACANT									asistent social	Debutant	G,M
30	VACANT									asistent social	Debutant	G,M
31	VACANT									asistent social	Debutant	G,M
32	VACANT									asistent social	Debutant	G,M
33	VACANT									asistent social	Debutant	G,M
34	VACANT									asistent social	Debutant	G,M
35	VACANT									asistent social	Debutant	G,M
		SERVICIUL PUBLIC DE ALIMENTARE CU APĂ ȘI CANALIZARE										
1	VACANT									sef serviciu	I	M
2	VACANT									contabil	Debutant	M
3	VACANT									casier	Debutant	M
4	ANDRONACHE NICOLAE									muncitor	Debutant	M
5	ȚICĂ COSTEL									muncitor	Debutant	M